

sage



Sage 100

La solution de **référence** pour votre gestion

Pour petites et
moyennes entreprises

La solution de référence pour votre gestion

Choisir un logiciel de gestion ? Un acte impliquant pour une entreprise. Capacité à prendre en compte le métier et les besoins de gestion, ressources disponibles pour la conduite interne du projet, temps de déploiement nécessaire, facilité de prise en main par les utilisateurs, qualité du support après-vente, pérennité de la solution, budget investi... Autant de paramètres indispensables pour prendre la bonne décision et permettre à l'entreprise de se consacrer pleinement à son développement.

Sage met à votre disposition une solution conforme à vos exigences, en termes fonctionnel et budgétaire, avec la garantie d'une évolutivité optimale et la pérennité d'un éditeur leader sur son marché. Solution de référence pour les PME, Sage 100 capitalise sur plus de 20 ans de développement et d'expérience au contact des entreprises et propose aujourd'hui une couverture métier en standard complète et évolutive. Sage 100 couvre non seulement l'ensemble des besoins comptables, financiers, commerciaux, paie & RH, mais propose aussi un niveau de collaboration optimisé entre les différents services utilisateurs. Opter pour Sage 100, c'est l'assurance de vous appuyer sur des solutions de gestion qui s'adaptent naturellement aux évolutions de votre activité : augmentation du nombre d'utilisateurs, nouvelles fonctions à déployer, volumétrie croissante des données à gérer, développement de l'activité...

Grâce à son réseau de proximité de 3 500 revendeurs et consultants expérimentés, Sage vous garantit une solide expertise tout au long de votre projet. Proximité géographique, accompagnement permanent par des services et de la formation, parfaite compréhension de vos problématiques métier et organisationnelles, qualité et fiabilité des produits et services, pérennité de l'offre, vous êtes certain de faire le meilleur choix et de pouvoir compter sur des solutions et des hommes qui placent la satisfaction du client au cœur de leurs préoccupations. Plus de 2 millions d'utilisateurs nous accordent déjà leur confiance

Je vous invite maintenant à découvrir toute la richesse de l'offre Sage 100.

Bienvenue chez Sage !

Hémeric de Saint Chamas
Directeur de la Division PME



Sage 100, la référence des PME



Une PME a des besoins de gestion spécifiques, parfois sophistiqués, souvent complexes et pointus. Régulièrement soumise à de fortes contraintes (budgétaires, légales, de ressources humaines, de délais), elle doit pouvoir s'appuyer sur une solution conçue pour répondre à ses attentes, satisfaire ses exigences d'organisation et apporter des réponses aux problématiques spécifiques liées à son secteur d'activité. L'outil de gestion doit alors être en adéquation avec ces attentes et rapidement opérationnel. Sage vous apporte la réponse au juste prix et adaptée aux spécificités de votre entreprise.

La performance

Une solution de gestion doit permettre à l'entreprise de piloter son activité, au-delà de la saisie des données et de la gestion des flux opérationnels. Piloter son entreprise nécessite d'accéder facilement et en temps réel aux données de gestion. Cela implique également une faculté d'analyse pour comprendre son activité, une capacité d'alerte sur des situations critiques et d'anticipation sur des décisions stratégiques ou opérationnelles.

Sage 100 met à votre disposition des outils d'analyse puissants et performants, complètement intégrés au système de gestion, pour permettre à tous vos collaborateurs de conduire de façon optimale leur activité. Avec Sage 100, vous maîtrisez vos équilibres financiers et développez votre activité commerciale.

Parce que Sage 100 conjugue profondeur de paramétrage, rapidité de saisie, automatisation des tâches et puissance des outils d'analyse, elle garantit une parfaite visibilité et compréhension des données de gestion de l'entreprise.

- Performance
- Envergure
- Evolutivité

L'envergure

Sage 100 vous propose, de façon modulaire ou intégrée, une couverture complète de vos besoins de gestion en matière comptable et financière, d'achats et de ventes, de gestion client, de paie et RH, de workflow...

Solution ouverte, Sage 100 s'intègre parfaitement à votre organisation et à votre système d'information.

Bénéficiant d'un réseau incomparable, Sage 100 peut être aisément enrichie de développements sur-mesure pour aller encore plus loin dans la prise en compte de vos problématiques. Vous êtes assuré de trouver le complément idéal dans le catalogue des solutions métiers de nos partenaires.

Sage 100 est conçue pour vous garantir de bonnes pratiques de gestion et pour vous assurer une conformité constante avec la réglementation fiscale et sociale.

L'évolutivité

L'offre Sage 100 vous permet d'évoluer vers d'autres solutions Sage adaptées à vos besoins futurs aussi simplement que lors d'une mise à jour avec la garantie de récupérer l'ensemble de vos données.

Vous faites l'acquisition des modules de gestion en fonction de l'évolution de vos besoins et de vos capacités d'investissement, avec l'assurance de pouvoir soutenir la croissance de votre entreprise.

Vous capitalisez sur une solution de gestion qui, grâce à ses capacités d'ouverture et d'adaptabilité, communique avec toute application spécifique nécessaire à votre activité.

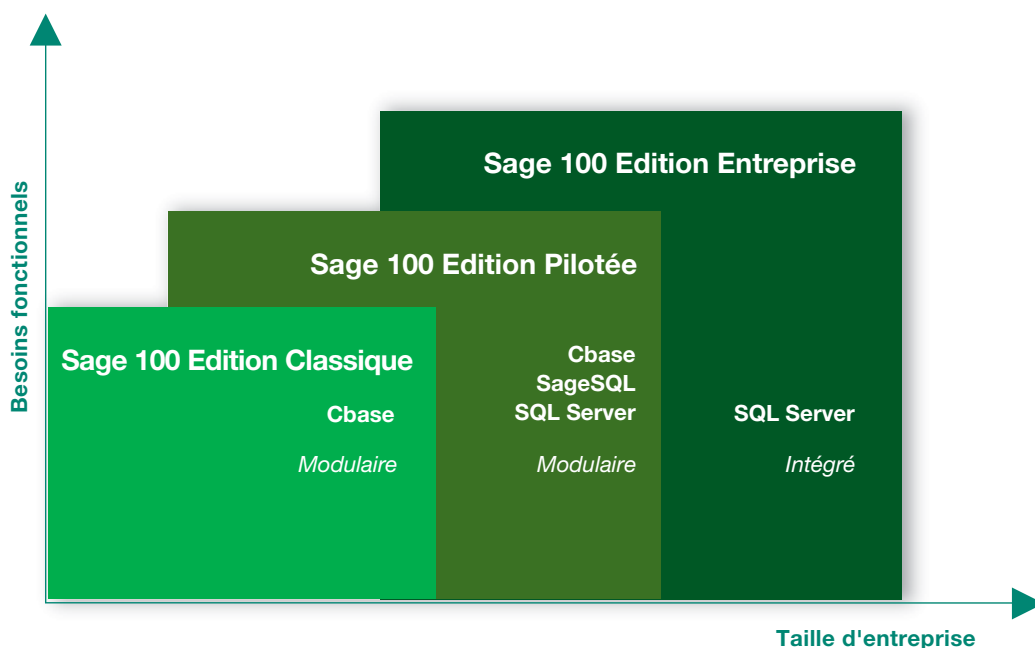

Une offre évolutive à la mesure de votre entreprise

Gestion comptable et financière



- Gestion quotidienne, périodique et annuelle
- Contrôle et analyse métier

Gérez efficacement votre activité comptable et financière

Solution modulaire, Sage 100 vous propose une gestion de la comptabilité, de la trésorerie, des immobilisations ainsi que des outils d'aide à la décision.

Véritable centre de convergence des données de l'entreprise, la gestion comptable et financière de Sage 100 permet de produire, de contrôler, d'analyser et de restituer tous les indicateurs de votre gestion pour un pilotage maîtrisé de votre activité.

Une gestion comptable optimisée

La gestion comptable et financière de Sage 100 possède un niveau d'intégration avancé qui permet d'automatiser l'ensemble des tâches récurrentes pour un gain de temps significatif : comptabilité, immobilisations, moyens de paiement... capitalisant sur une même base de données et garantissant l'intégralité des données.

L'ouverture de Sage 100 vous permet de compléter en toute sécurité le périmètre fonctionnel de votre équipement.

Sage 100 Comptabilité offre par ailleurs des liens directs et interactifs avec votre environnement bureautique et permet de générer facilement tous vos documents comptables (bilans, liasses...) au format PDF.

Au-delà du poste de travail, la communication directe avec les partenaires de l'entreprise est simplifiée par la télédéclaration fiscale, l'envoi de messages aux clients et aux fournisseurs ou la recherche d'adresses et la récupération immédiate de l'ensemble des coordonnées d'une société.

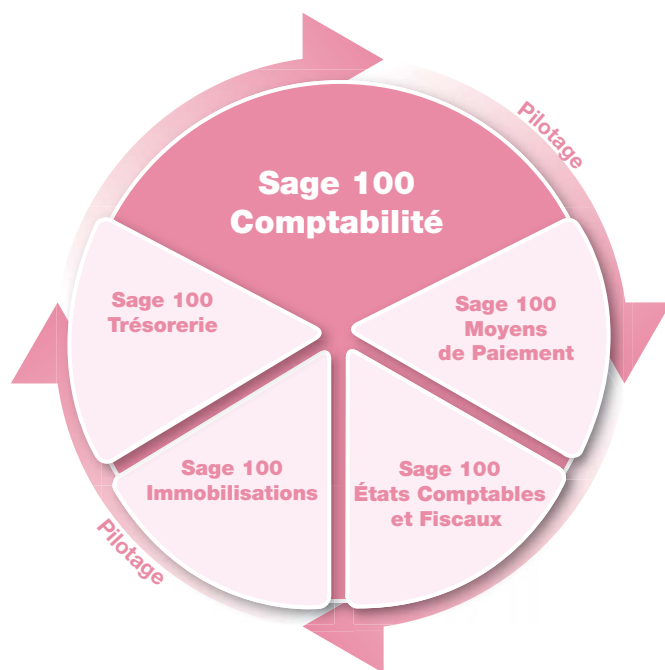

Une offre complète pour maîtriser vos données comptables et financières

Une gestion performante au quotidien

La tenue rigoureuse de la comptabilité (générale, auxiliaire, analytique et budgétaire) est un besoin essentiel pour toute entreprise. Compatible aux normes IAS/IFRS, **Sage 100 Comptabilité** apporte une réponse métier adaptée à vos attentes grâce à son ouverture, sa richesse fonctionnelle et sa performance : rapprochement automatique, relance clients, lettrage en euros et devises avec équilibrage automatique, gestion des écarts de change, TVA sur les encaissements, intégration des relevés de banque.

Justification de la comptabilité, respect des obligations légales, suivi de l'activité et de la rentabilité, maîtrise des équilibres financiers, Sage 100 Comptabilité vous permet d'aller plus loin dans la gestion de votre activité et vous apporte une réponse adaptée à votre métier.

“

Nous avons fait un bond en avant dans l'organisation de notre comptabilité ! Tout est bien plus clair et notre suivi est plus fréquent. Au début, nous faisons deux à trois sessions de règlement par mois, aujourd'hui nous en faisons deux par semaine.

Meetic

”

Sage 100 Comptabilité

- + Performance et fiabilité garanties
- + Large couverture fonctionnelle
- + Personnalisation et ouverture de la base de données

Complément indispensable de Sage 100 Comptabilité, **Sage 100 Moyens de Paiement** facilite les transactions avec les banques. Toutes vos opérations d'enregistrement de chèques sont prises en charge ainsi que la gestion des virements à émettre à vos fournisseurs. Le suivi des effets de commerce destinés à vos clients et la gestion de vos prélèvements sont réalisés rapidement et avec une grande précision.

Sage 100 Moyens de Paiement assure le lettrage des écritures, la génération automatique des écritures d'escompte et d'écart de règlement, la gestion des relevés bancaires dématérialisés, la récupération des données de la comptabilité, l'injection des écritures de règlement. S'appuyant sur les données de Sage 100 Comptabilité*, Sage 100 Moyens de Paiement évite les ressaisies. Vous réalisez ainsi des économies financières et de temps significatives et réduisez vos délais de traitement grâce à la génération et au traitement automatiques des fichiers magnétiques.

* Pour vos besoins spécifiques, des volumes de données importants ou pour une information mise à jour en temps réel, Sage 100 Comptabilité est disponible sous base de données relationnelle.

Sage 100 Moyens de Paiement

- + Economie de temps significative
- + Gains financiers importants
- + Fiabilité des écritures comptables

Essentielle pour les entreprises, une gestion irréprochable de la trésorerie permet tout d'abord d'anticiper un déficit et d'effectuer rapidement les ajustements nécessaires pour remplir ses engagements financiers comme le paiement des salaires, des fournisseurs ou des charges sociales et fiscales.



Des missions périodiques facilitées

Grâce à **Sage 100 Trésorerie**, vous suivez quotidiennement et en temps réel votre trésorerie avec une approche adaptée au métier du comptable.

Par ailleurs, des tableaux de bord interactifs vous permettent de prendre facilement des décisions d'équilibrage et de placement, d'utiliser une autorisation de découvert ou de négocier avec votre banque pour une trésorerie mieux gérée.

Avec Sage 100 Trésorerie, vous allez plus loin grâce notamment à la prévision des décaissements et encaissements à court et long terme.

Sage 100 Trésorerie récupère automatiquement toutes les sources d'information nécessaires issues :

- des relevés de comptes bancaires transmis par les banques,
- des écritures comptables lues dans la solution comptabilité,
- des prévisions de trésorerie saisies dans la solution trésorerie.

Sage 100 Trésorerie

- + Approche simplifiée
- + Contrôle de trésorerie instantané
- + Visibilité des comptes bancaires en temps réel
- + Gain financier

Sage 100 vous permet de gérer l'ensemble de vos missions périodiques en toute simplicité. En effet, l'intégration parfaite des logiciels favorise une automatisation maximale des opérations. Clôture périodique, déclaration de TVA, archivage des données comptables, avec **Sage 100 Comptabilité** vous suivez votre budget et contrôlez les écarts très rapidement. Spécialement développée pour une utilisation transparente, la fonction **Synchro Compta** vous permet de récupérer et d'envoyer à votre expert comptable automatiquement et en temps réel toutes vos écritures.

Gérez périodiquement l'ensemble de vos biens d'équipement avec **Sage 100 Immobilisations** : acquisition et cession, calcul des amortissements, transfert automatique des écritures de dotation et de cession vers Sage 100 Comptabilité, récupération des écritures d'achat d'immobilisations dans Sage 100 Comptabilité. Vous identifiez chaque immobilisation, suivez les acquisitions et cessions et établissez des budgets de prévisions de charges.

Le lien direct entre les solutions Sage 100 Comptabilité et Sage 100 Immobilisations vous permet de gagner en productivité et de fiabiliser l'information.

Sage 100 Immobilisations

- + Gestion complète des biens d'équipement
- + Automatisation des fiches d'immobilisation
- + Productivité accrue grâce à l'intégration avec Sage 100 Comptabilité

Synthèse de la situation de trésorerie - Euro					
Aujourd'hui					
Tableaux de bord					
Encours et prévisionnel / du 22/02/2006 au 24/03/06 / BEU BEU1 18185-12008-01200014729-28 Euro					
	26/02/2006	05/03/2006	12/03/2006	19/03/2006	26/03/2006
SOLDE INITIAL	88 508,59	59 192,38	12 827,36	50 808,56	50 808,56
<input type="checkbox"/> ENCAISSEMENT ENCOURS	5 000,00	0,00	0,00	0,00	35 000,00
<input type="checkbox"/> LCR non acceptée	5 000,00	0,00	0,00	0,00	35 000,00
<input type="checkbox"/> DECAISSEMENT ENCOURS	26 816,21	47 147,78	0,00	0,00	0,00
<input type="checkbox"/> Chèque	26 755,72	0,00	0,00	0,00	0,00
<input type="checkbox"/> BDR	0,00	47 147,78	0,00	0,00	0,00
<input type="checkbox"/> Aucun	60,49	0,00	0,00	0,00	0,00
SOLDE INTERMEDIAIRE	66 692,38	12 044,60	12 827,36	50 808,56	85 808,56
Enc. échu non rapproché	5 000,00	1 000,00	0,00	35 000,00	0,00
Déc. échu non rapproché	0,00	0,00	0,00	47 147,78	0,00
<input type="checkbox"/> ENCAISSEMENT PREVISIONNEL	0,00	5 283,63	65 036,60	0,00	108 412,08
<input type="checkbox"/> Chèque	0,00	5 283,63	0,00	0,00	39 336,53
<input type="checkbox"/> Virement	0,00	0,00	44 850,00	0,00	0,00
<input type="checkbox"/> LCR Acceptée	0,00	0,00	20 186,60	0,00	69 075,55
<input type="checkbox"/> DECAISSEMENT PREVISIONNEL	7 500,00	4 500,97	27 055,40	0,00	0,00
<input type="checkbox"/> Chèque	7 500,00	4 500,97	0,00	0,00	0,00
<input type="checkbox"/> LCR Acceptée	0,00	0,00	11 859,80	0,00	0,00
<input type="checkbox"/> Aucun	0,00	0,00	15 195,60	0,00	0,00
SOLDE FINAL PREVISIONNEL	59 192,38	12 827,36	50 808,56	50 808,56	194 220,64
Enc. échu non réglé	21 941,00	224 589,73	0,00	0,00	0,00
Déc. échu non réglé	59 300,00	14 151,00	0,00	0,00	0,00

Synthèse de la situation de trésorerie

Des opérations annuelles en toute autonomie

Traitez efficacement et en toute autonomie l'ensemble des obligations métiers et légales annuelles de votre activité. Avec **Sage 100 Immobilisations**, gérez vos immobilisations, saisissez votre budget prévisionnel, éditez votre bilan et votre compte de résultats, créez les états obligatoires (journaux, grands livres, balances), optimisez votre résultat fiscal avec les fonctions de reprise et limitation des amortissements dérogatoires.

Etats préparatoires fiscaux, déclaration de taxe professionnelle, de taxe sur les véhicules de tourisme, Sage 100 Immobilisations permet également de traiter les réévaluations libres et la fusion, des fonctions complémentaires comme les virements de poste à poste, les sorties globales et une gestion complète des composants ainsi que l'inventaire simplifié du matériel.

Sage 100 Etats Comptables et Fiscaux effectue le traitement complet des comptes annuels, l'établissement de la liasse fiscale de tous les régimes et l'élaboration intégrale de la plaquette et de l'annexe. Il vous permet de travailler à l'écran, en temps réel, sur un aperçu exact de la liasse fiscale. Vous gagnez un temps considérable et accédez instantanément à toute l'information nécessaire à l'établissement de vos déclarations.

Rapidement et en toute sécurité, les données fiscales et comptables sont transmises à l'administration fiscale avec Sage directDéclaration (service inclus dans les formules d'assistance).

Sage 100 Etats Comptables et Fiscaux

- + Ergonomie et interface Wysiwyg intuitive
- + Productivité accrue

		Exercice N				Total	Exercice (N-1)
		Prise	Exercices et bilans antérieurs		Fin		
PRELEVEMENTS	Verbes de marchandises *	FA	529 323	FB	FC	529 323	
	Production vendue (biens) *	FD	285 531	FE	FF	285 531	
	Production vendue (services) *	FG	92 194	FH	FI	92 194	
	Chiffres d'affaires nets *	FJ	907 048	FK	FL	907 048	
	Production stockée *				FM		
	Production immobilisée *				FN		
	Subventions d'exploitation				FO		
	Reprises sur amortissements et provisions, sans suite de charges * (9)				FP		
	Autres produits (1)(11)				FQ		
	Total des produits d'exploitation (2) (f)				FR	907 048	
OPERATIONS	Achats de marchandises (y compris droits de douane) *				FS	193 696	
	Variation de stock (marchandises) *				FT		
	Achats de matières premières et autres approvisionnements (y compris droits de douane) *				FU	59 017	
	Variation de stock (matières premières et approvisionnements) *				FV		
	Autres achats et charges externes (3) (6 bis) *				FW	162 730	
	Impôts, taxes et versements assimilés *				FX	3 084	
Salaires et traitements *				FY	42 753		
Charges sociales (10)				FZ	21 211		

Avec Sage 100 Etats Comptables et Fiscaux, limitez les risques d'erreurs grâce à la récupération des données comptables et à l'interface intuitive



Une réponse conforme aux obligations légales et fiscales

En parfaite harmonie avec les exigences des nouvelles instructions administratives concernant les comptabilités informatisées, **Sage 100 Comptabilité** est certifié NF Logiciel Comptabilité Informatisée* et vous garantit ainsi le respect de la réglementation fiscale et la fourniture des éléments requis lors d'un contrôle fiscal.



Ces nouvelles exigences identifient les fonctions et caractéristiques techniques autour des facteurs suivants :

- l'enregistrement des données comptables,
- la conservation et la restitution des données,
- les données d'audit et de traçabilité,
- la documentation des logiciels,
- l'accessibilité aux données fiscales,
- l'engagement du respect de la réglementation envers la clientèle.

Sage 100 Comptabilité est en conformité avec les normes CRC 2002-10 et IFRS.



Des démarches simplifiées grâce à des services intégrés

Véritable portail de services intégrés dans Sage 100, **Sage Direct** permet d'accéder directement depuis les applications à tous les services répondant aux obligations légales et fiscales.

Trois services sont disponibles :

- **Sage directDéclaration** pour gérer vos flux de déclarations fiscales et sociales en toute simplicité :

- aucune ressaisie des données,
- accusés de réception et traçabilité de vos envois,
- dématérialisation et acheminement *via* Internet.

- **Sage directArchivage** pour réaliser automatiquement l'archivage de vos données de gestion en conformité avec les exigences de la directive de la DGI sur le contrôle des comptabilités informatisées :

- conformité DGI assurée et rapide,
- automatisation des opérations pour un traitement facilité,
- archivage et certification des données.

- **Sage directSolvabilité** pour contrôler la solvabilité de vos clients et fournisseurs :

- visibilité accrue du risque crédit,
- suivi permanent de l'évolution du risque du portefeuille clients/fournisseurs,
- sécurité des transactions commerciales.

Sage Direct

- ✦ Simplification des process de télédéclarations
- ✦ Assurance d'une conformité permanente
- ✦ Maîtrise parfaite du risque client

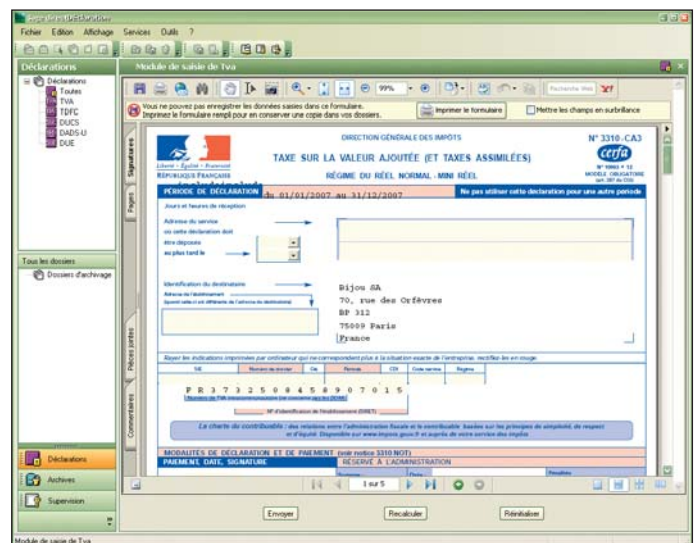

Avec Sage directDéclaration, visualisez et modifiez vos déclarations de TVA ou votre TDFC en toute simplicité et sans aucune ressaisie

*Certifications délivrées par INFOCERT, organisme indépendant mandaté par l'AFNOR (Association Française de Normalisation) ; liste des logiciels certifiés consultable sur le site www.infocert.org

Pilotez vos données comptables et financières pour bien décider

Sage 100 Comptabilité Edition Pilotée est la solution d'aide à la décision idéale pour répondre à tous vos besoins de pilotage et vous accompagner à chaque étape de votre activité. Intuitive et facile à prendre en main, cette solution vous permet de vous focaliser sur votre cœur de métier, optimiser votre temps et disposer de toutes les informations nécessaires pour une meilleure prise de décision.

Une analyse fine et intuitive de vos données

Pour répondre encore mieux à vos besoins quotidiens de gestion et vous accompagner dans la compréhension de votre activité, **Sage 100 Comptabilité Edition Pilotée** vous assure :

- le suivi de votre activité et de votre rentabilité en temps réel,
- la maîtrise de vos équilibres financiers afin de surveiller et de maîtriser les postes sensibles de votre entreprise,

Sage 100 Comptabilité Edition Pilotée, solution multisources, vous permet de croiser, d'analyser et de comparer les données de la comptabilité avec les données des logiciels de gestion commerciale, de paie ou d'un simple tableur. Multisociétés, cette solution facilite la consolidation des données provenant de plusieurs sociétés

Pour vous offrir une lecture simple et intuitive de votre activité, les états livrés en standard sont autant d'indicateurs métier organisés en thématiques d'informations. Ils sont immédiatement identifiés grâce au catalogue d'états métier "prêt à l'emploi". Vous pouvez facilement personnaliser ou créer vos propres états.

En quelques clics, vous avez la bonne information pour bien décider.

“

Outre le suivi normal de la comptabilité générale, nous souhaitions pouvoir disposer d'outils d'analyse. Nous avons été séduits par la simplicité de prise en main et de paramétrage de l'outil Sage.

Salle Pleyel

”

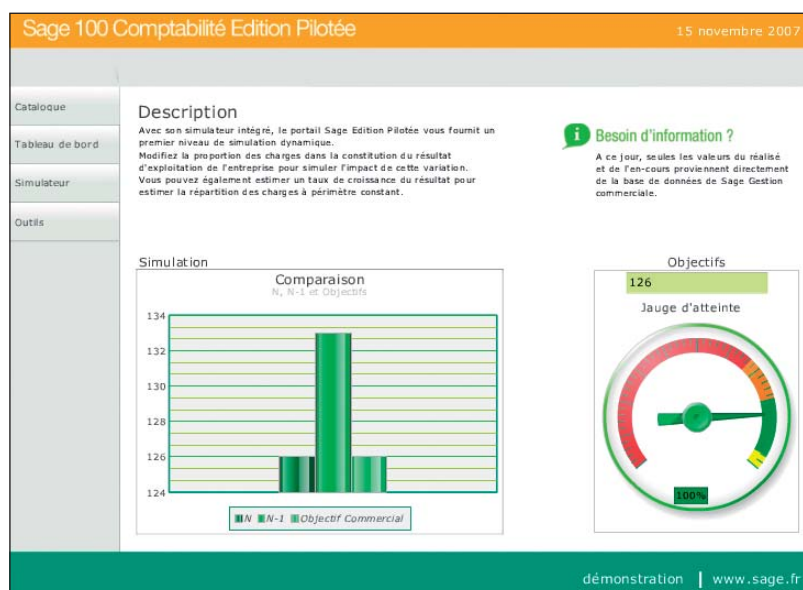

Visualisez votre activité dans Sage 100 Comptabilité Edition Pilotée



Une approche métiers sur-mesure

Sage 100 Comptabilité Edition Pilotée vous apporte la meilleure solution de gestion afin de piloter efficacement et en toute simplicité votre activité :

- informations permanentes sur votre gestion,
- analyse de votre activité pour prendre les bonnes décisions,
- anticipation des risques et des opportunités,
- alertes sur les dysfonctionnements et les évolutions anormales.

Le catalogue d'états vous apporte une plus grande pertinence dans la gestion de votre activité. Livré avec plus de 300 états, il est structuré autour de deux thématiques métiers.

1/ Le suivi de votre activité et de votre rentabilité

Vous pouvez suivre votre activité et contrôler la rentabilité de votre entreprise, grâce à trois axes d'analyses disponibles :

- suivi de l'activité et de la rentabilité,
- analyse financière,
- analyse des risques et des opportunités.

2/ La maîtrise de vos équilibres financiers

Vous pouvez comprendre et maîtriser vos équilibres financiers via trois axes d'analyses disponibles :

- position de trésorerie,
- suivi des équilibres financiers,
- performance financière.

	Période 1	Période 2	Var P2/P1	%	
606110 Electricité	52 006		-52 006	-100%	↓↓
607100 Achat de marchandises	83 886	60 401	-23 485	-28%	↓
626200 Téléphone	9 912	3 471	-6 441	-65%	↓↓
601020 Achats matières 20,60%	1 895		-1 895	-100%	↓↓
626000 Frais P.T.T. (poste)	460		-460	-100%	↓↓
606400 Fournitures administratives	300		-300	-100%	↓↓
612200 Crédit-bail mobilier	7 500	7 500	+0	0 %	→
613500 Locations immobilières	10 000	10 000	+0	0 %	→
6650000 Escomptes accordés		130	+130	N/A	↑↑
601019 Achats matières 19,6 %		13 059	+13 059	N/A	↑↑
616100 Assurances		14 875	+14 875	N/A	↑↑
Totaux	165 958	109 435	-56 523	-34%	↓

Analysez l'évolution de vos postes de charges (en €HT)

	2006				Total
	M01	M02	M03	M04	
Chiffre d'affaires	364 057	345 294	203 675	184 606	1 097 632
Consommation	-85 780	-73 459	-93 473		-252 713
Marge sur matière ou commerciale	278 277	271 835	110 202	184 606	844 919
Valeur ajoutée	205 599	243 490	70 995	184 606	704 689
Résultat d'exploitation *	205 599	243 490	3 946	184 606	637 641
Taux Rentabilité Exploitation	56%	71%	2%	100%	58%
Résultat net	198 099	235 859	-3 554	184 606	615 011
Capacité d'autofinancement	198 099	235 859	-3 554	184 606	615 011

* Avant Amts, provisions et autres produits et charges = Excédent brut d'exploitation

Analysez l'évolution de vos équilibres financiers (en €HT)